

ANEXO III

Remanente Lote A3
09-20-052-3425

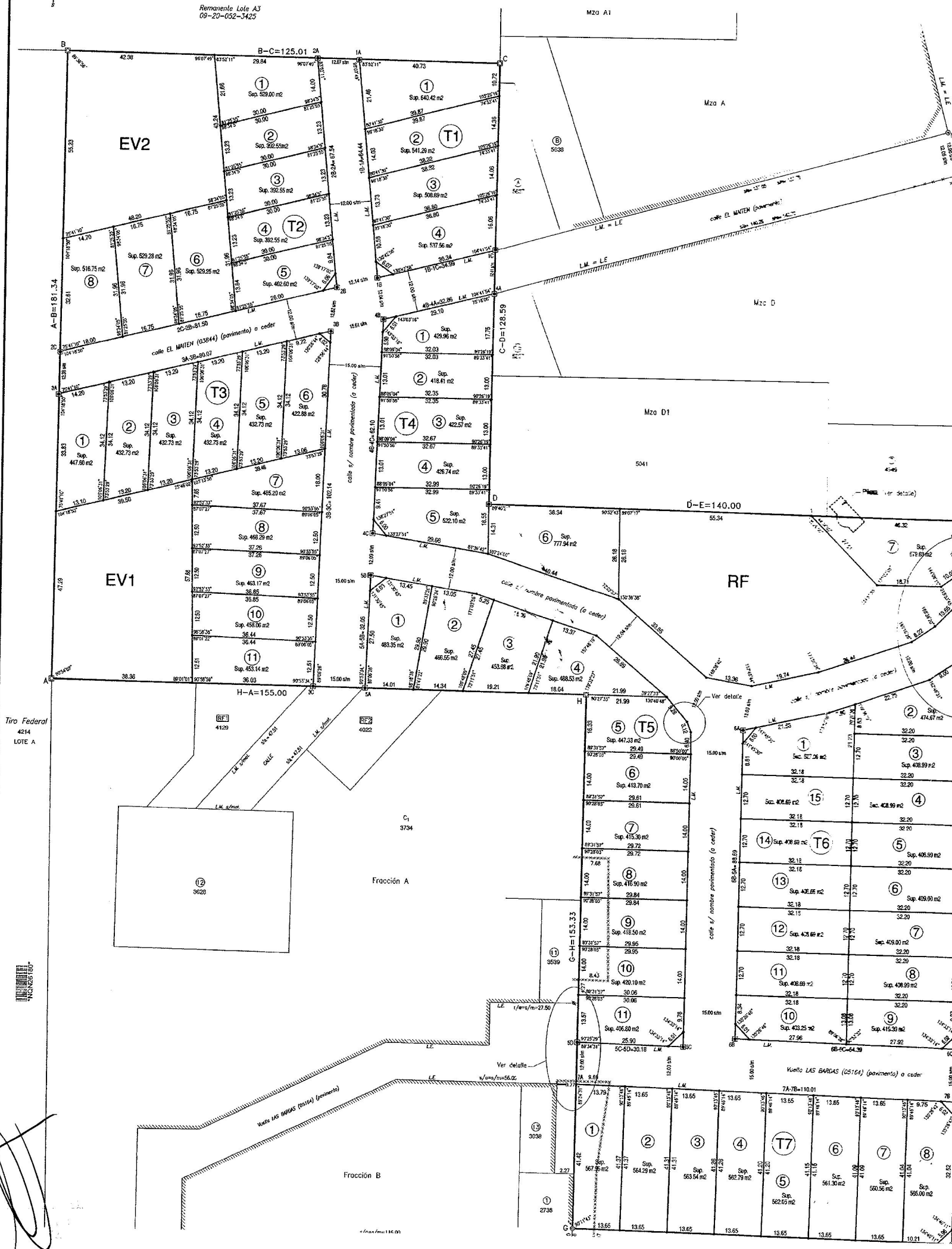

ANEXO III

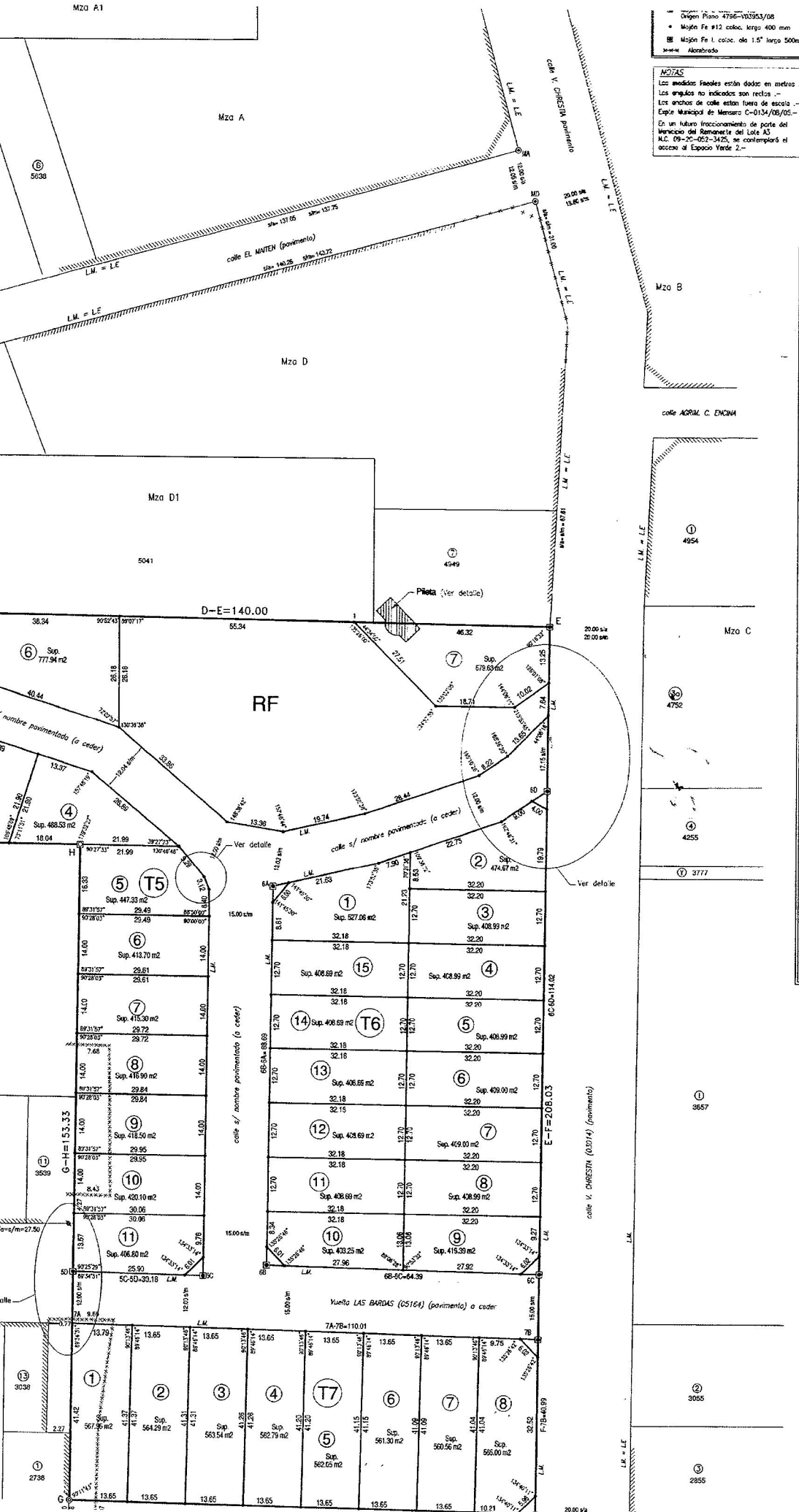

Origen Plano 4796-10353/08
 • Moción Fe #12 colco. largo 400 mm
 • Moción Fe l. colco. odo 1.5" largo 500mm
 • Nota: Abrebrado

NOTAS
 Los ángulos Feales están dados en metros.
 Los ángulos no indicados son rectos.
 Los puntos de calle están fuera de escala.
 Expte. Municipal de Mensura C-0134/08/05.
 En un futuro fraccionamiento de parte del
 Inventario del Remanente del Lote A3
 N.C. 09-20-062-3425, se contemplará el
 sector al Espacio Verde 2.-

F	5689140.43	2580445.35
G	5689142.86	2580235.37
H	5689296.16	2580238.23
I-B1-8	5687891.67	2581182.53
15-83-021	5688884.40	2580955.52
15-83-023	5668530.60	2580343.26

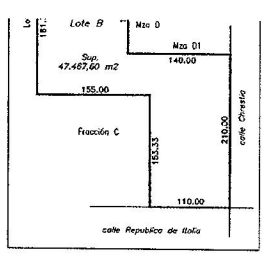

BALANCE Y REGISTRO DE SUPERFICIES

Sup. artículo		47.467,60 m ²		DIF. : -477,86 m ²			
Sup. siembra		46.989,74 m ²					
Mza	LOTE	SUPERFICIES m ²			MATRICULA CATASTRAL ACTUAL		
		Terreno	Cubierto	Semicub.	OBSERVAC.		
T1	1	640.42				09 20 57 6034	
	2	641.90				09 20 57 5934	
	3	508.89				09 20 57 5834	
	4	537.56				09 20 57 5534	
T2	1	529.00				09 20 57 6029	
	2	392.55				09 20 57 5929	
	3	392.55				09 20 57 5729	
	4	392.55				09 20 57 9629	
	5	402.50				09 20 57 5530	
	6	529.25				09 20 57 5527	
	7	529.28				09 20 57 5526	
	8	515.75				09 20 57 5424	
	E.V.2	2230.03				a ceder	09 20 57 3925
	1	447.50					09 20 57 4625
T3	2	432.73				09 20 57 5025	
	3	432.73				09 20 57 5027	
	4	432.73				09 20 57 5128	
	5	432.73				09 20 57 5129	
	6	432.73				09 20 57 5130	
	7	485.20				09 20 57 4929	
	8	468.29				09 20 57 4729	
	9	463.17				09 20 57 4629	
	10	458.06				09 20 57 4529	
	11	453.14					09 20 57 4429
E.V.1	2010.71				a ceder	09 20 57 4625	
T4	1	429.96				09 20 57 5334	
	2	418.41				09 20 57 5234	
	3	422.57				09 20 57 5134	
	4	426.74				09 20 57 4934	
	5	522.10				09 20 57 4834	
	6	777.94				09 20 57 4838	
	7	679.63				09 20 57 4848	
	R.F.	3356.20				a ceder	09 20 57 4644
T5	1	483.35				09 20 57 4533	
	2	486.55				09 20 57 4433	
	3	453.68				09 20 57 4437	
	4	488.53				09 20 57 4439	
	5	447.33				08 20 57 4240	
	6	413.70				09 20 57 4140	
	7	415.30				09 20 57 3940	
	8	418.50				09 20 57 3840	
	9	418.50				09 20 57 3740	
	10	420.10				09 20 57 3540	
	11	406.80				09 20 57 3440	
	12	527.06				09 20 57 4245	
T6	1	474.67				09 20 57 4348	
	2	408.99				09 20 57 4248	
	3	408.99				09 20 57 4448	
	4	408.99				09 20 57 3948	
	5	408.99				09 20 57 3848	
	6	408.00				09 20 57 3748	
	7	409.00				09 20 57 3548	
	8	408.69				09 20 57 3448	
	9	419.39				09 20 57 3445	
	10	403.25				09 20 57 3445	
	11	408.69				09 20 57 3545	
	12	408.69				09 20 57 3745	
	13	408.69				09 20 57 3845	
	14	408.69				09 20 57 3945	
	15	408.69				09 20 57 3945	
T7	1	567.96				09 20 57 3040	
	2	564.29				09 20 57 3041	
	3	563.54				09 20 57 3042	
	4	562.79				09 20 57 3043	
	5	562.05				09 20 57 3044	
	6	561.30				09 20 57 3045	
	7	560.56				09 20 57 3048	
	8	565.00				09 20 57 3049	
calle		9103.38			a ceder		
cchavas		109.51			a ceder		
TOTAL		46.989,74 m²					

PROVINCIA DE NEUQUEN
 DEPARTAMENTO CONFLUENCIA
 CIUDAD DE NEUQUEN

Protocolizado en el REGISTRO de la PROP.

Mensura particular y Fraccionamiento del lote B de la Chacra 142.

PROPIETARIOS
M. LOPEZ CONSTRUCCIONES SOCIEDAD ANONIMA
PERFIL SOCIEDAD DE RESPONSABILIDAD LIMITADA

Matrícula catastral de origen 09-20-57-4440	Valuación fiscal
Antecedentes Técnicos: Plano 2310-0208/80 Plano 3796-0845/04 Plano 4796-10353/08 Planos 2316-3944/88 - 22758-1548/90 Planos 22758-0612/98 - 22758-0611/96 Legales: Ordenanza Municipal Nº 0483/02	Inscripción en el Reg. de la Propiedad Matrícula 68.879 Confluencia
Croquis de localización (fuera de escala)	Propietario Daniel Tosello D.N.I. 11.728.820 Director y Administrador Domicilio: Avenida 86-2500 D.E. Neuquén
Observaciones	PROVINCIA DEL NEUQUEN DEPARTAMENTO DE CONFLUENCIA CIUDAD DE NEUQUEN REGISTRO DE LA PROPIEDAD